Programm für das Jahr 2022 - Nr. 42

www.wemb.de

Wir für Wemb e.V.

Liebe Bürgerinnen und Bürger der Ortschaft Wemb und Hees-Baal,

Wie leider auch schon im vergangenen Jahr komme ich auch in diesem Jahr bei meinen einleitenden Worten im Kontakteheft nicht umhin, mich mit dem Thema Corona zu beschäftigen.

Immer noch haben uns Hygienerichtlinien, Mund-Nasen-Schutz und Abstandsregeln fest im Griff; immer noch wird die Diskussion um 2G/3G, Impfen ja/nein usw. in den Medien, der Presse und sicher auch im privaten Umfeld geführt.

Trotz der Situation, wie wir sie in den letzten Monaten und sicher auch in der kommenden Zeit erlebt haben und erleben werden, konnten einige Veranstaltungen, Versammlungen und Treffen auch in geselliger Runde stattfinden.

Wir, die Vereine und Gruppen aus Wemb und Hees-Baal sind zuversichtlich, Ihnen und Euch mit dem neuen Kontakteheft 2022 auch wieder und weiterhin interessante Angebote zur Mitgestaltung des gemeinsamen Dorflebens anzubieten.

Jedem Einzelnen wünsche ich die Ausdauer und Zuversicht, etwas bewirken zu können und den Mut, sich aktiv zu beteiligen.

„Falls du glaubst, dass du zu klein bist,
um etwas zu bewirken, dann versuche mal zu schlafen,
wenn eine Mücke im Raum ist.“

(Dalai Lama)

Die Aktivitäten von Dorfbewohnerinnen und Bewohnern, gemeinsam mit den vielen Mitgliedern der Vereine und Gruppen, tragen zu einem harmonischen und attraktiven Dorfleben bei.

Natürlich werden in unserer schnelllebigen Zeit auch mal Termine dazukommen, verschoben oder ausfallen. Das Grundgerüst der festgelegten und bekannten Termine ist eine solide Basis, damit unser Miteinander vor Ort gut gelingt.

Da vielleicht nicht alle Termine durch Bestimmungen im Umgang mit Corona durchgeführt werden können, möchte ich Sie und Euch besonders auf die Kontaktdaten der einzelnen Gruppen hinweisen. Hier findet sich immer die richtige Ansprechpartnerin/Ansprechpartner.

Ein herzlicher Dank an alle, die dieses Heft ermöglicht haben und dass der Name des Heftes auch wieder Programm wird - **KONTAKTE zu knüpfen.**

Mein besonderer Dank gilt aber auch all den Gruppen, Vereinen und Gremien und den vielen Mitgliedern, die diese Veranstaltungen, Aktivitäten und Zusammenkünfte erst ermöglichen.

Mit herzlichen Grüßen und bleiben Sie gesund.

Heinz-Theo van Wickeren

Heinz-Theo van Wickeren
Präsident der geselligen Vereine Wemb

KONTAKTE

- 30 Jahre Kindergarten Elterninitiative Kieselstein 23
- Bürgerhaus Wemb 25
- Caritas 12
- Evangelische Kirchengemeinde Weeze 27
- Firmung 11
- Frauengemeinschaft 16
- Freiwillige Feuerwehr 20
- Gesellige Vereine 12
- Josefsgemeinschaft Wemb-Hees-Baal 19
- Karnevalsgemeinschaft Wemb 22
- Katholische Pfarrgemeinde St. Cyriakus 26
- Kirchenchor 8
- Kirchenschmuckgruppe 8
- Kirchenvorstand 27
- Kranke 11
- Küsterin Heilig Kreuz Wemb 26
- Lektoren 9
- Ministranten 11
- Motus 9
- Musikverein 1925 e.V. mit Theatergruppe 15
- Ordensgemeinschaft der Mauritzer Franziskanerinnen 26
- Paramentengruppe 9
- Pfarrbüro Weeze 26
- Pfarreirat 27
- Pfarrheim Wemb Hausmeister 27
- Rheinischer LandFrauenverband e.V. Ortsverband Weeze-Wemb 22
- Sakramentenvorbereitung 10
- Schützenbruderschaft St. Sebastianus Wemb 16
- Seniorenbeirat Gemeinde Weeze 12
- Seniorennachmittag Heilig Kreuz Ü60 – Offen für Alle 24
- Spiel- und Krabbelgruppe für Kinder von 0-3 Jahren 22
- Sportverein Rot-Weiß Germania Wemb 1964 e.V. 18
- St. Martins-Komitee Hees Baal 14
- St. Martins-Komitee Wemb 13
- St. Sebastianus-Schützenbruderschaft 1888 Hees-Baal e.V. 21
- Vereins- und Gruppengemeinschaft e.V. Wemb und Hees-Baal 25
- Wember Rad Touren 15
- Wir für Wemb e.V. 6

Wir für Wemb e.V.

Der Verein „Wir für Wemb e.V.“ wurde im April 2018 gegründet und hat das Ziel, unser Dorf in eine gute und lebenswerte Zukunft zu führen.

Bedingt durch die Pandemie sind in den Jahren 2020 und 2021 viele geplante Treffen, Sitzungen, etc. ausgefallen und wir hoffen, im Frühjahr 2022 wieder mit vollem Elan durchstarten zu können.

Je nach Bedarf und aktuellen Themen werden Arbeitsgruppen (AG) gebildet, die sich intensiv mit dem jeweiligen Anliegen befassen.
In den Arbeitsgruppen arbeiten Mitglieder von Wir für Wemb, interessierte Bürger und ggf. Fachleute und Gemeindemitarbeiter zusammen.
Derzeit sind die folgenden Arbeitsgruppen aktiv:

Die AG Jugend kümmert sich darum, dass die Wember Kinder und Jugendlichen eine Bleibe für die Freizeitgestaltung haben.

Die Aufgabe der AG „Auf der Schanz“ ist es, die Umgestaltung der Landstraße Auf der Schanz im Ortsbereich zu erreichen. Hier steht vor allem die Gestaltung der Ortsmitte im Fokus - mit dem Ziel, den Durchgangsverkehr durch gestalterische Maßnahmen zu verlangsamen.
Die Baumaßnahmen hierzu sind im 2. Halbjahr 2021 gestartet.

AG Unternehmernetzwerk Wemb
Der Plan ist, die unterschiedlichen Wember Handwerker, Unternehmer, Klein- gewerbetreibende an einen Tisch zu bringen und zu vernetzen. Die AG hofft, dass es im Frühjahr des Jahres 2022 zu einem ersten Treffen kommen kann.

AG Senioren
Wenn es eine AG für Kinder und Jugendliche gibt, wieso gibt es keine AG für die Bedarfe der älteren Menschen ?
Diese Frage haben wir gern aufgegriffen und planen daher eine AG Senioren. Sobald es konkrete Neuigkeiten gibt, werden wir im Newsletter darüber informieren.

Bei Bedarf erscheint der Wir für Wemb - Newsletter.
Gerade in der Coronazeit ist er eine wichtige Informationsquelle, um möglichst viele Wember kurzfristig zu erreichen.
Im Oktober 2021 wurden wir für unsere Newsletteraktivitäten mit dem Coronapreis des Kreisverbands Kleve für Heimatpflege ausgezeichnet.

Gern weisen wir darauf hin, dass der Newsletter allen Wembern für ihre Anliegen zur Verfügung steht.
Anfragen bitte an den Vorstand oder wir@wemb.de.

Kontakte:
1. Vorsitzender: Ludwig Beckers Telefon 02837 6645644
2. Vorsitzende: Sabine Seeling-Kappert
3. Vorsitzende: Eva Hermens
Kassenwart: Jürgen Heine
Schriftführerin: Ute Kaiser
Schriftführer: Thomas Drißen
Email: wir@wemb.de
Vereins- und Newsletteranmeldung über www.wemb.de

Aktueller Vorstand von „Wir für Wemb e.V."

Kirchenchor

Probe: Mittwochs, von 19:30 bis 21:00 Uhr. Damit der Kirchenchor Wemb weiterhin erfolgreich bestehen kann, braucht er neue Sängerinnen und Sänger. Wer sich für´s Singen interessiert und mal eine Kostprobe nehmen möchte, soll sich bitte bei dem Chorleiter oder dem Vorsitzenden melden. Wir freuen uns über jedes neue Mitglied.

Chorleitung
Johannes Stammen
Alte Jülicher Straße 42
47652 Weeze-Wemb
Tel.: 0151 - 50666777

Ansprechpartner
Herbert Görtz
Brückerhöfe 5
47652 Weeze
Tel.: 02837 - 6689 00
kirchenchorwemb@t-online.de

Kirchenschmuckgruppe

Die Damen der Kirchenschmuckgruppe gestalten den festlichen Blumenschmuck in Heilig-Kreuz zu den Kirchenfesten 1. Advent, Weihnachten, Ostern und Erntedank.

Ute Kaiser
Rühlscherweg 4a
47652 Weeze-Wemb
Tel.: 02837 - 9 55 33

Sonja van Wickeren
Rühlscherweg 16
47652 Weeze-Wemb
Tel.: 02837 - 95 121

Eva Hermens
Rühlscherweg 6
47652 Weeze-Wemb
Tel.: 02837 - 14 45

Motus

Wöchentliche Probe ist montags von 20.00 bis 22.00 Uhr im Pfarrheim. Mitgestaltung von Gottesdiensten (zu verschiedenen Anlässen). Mitwirkung bei Konzerten u.ä..

Andrea Waldmann
Kullweg 14
47652 Weeze-Wemb
Tel.: 02837 - 6833
andrea@waldome.de

Paramentengruppe

Die Paramentengruppe hat sich zum Ziel gesetzt, wertvolle alte Paramente (in der Liturgie und im Kirchenraum verwendete Textilien), der Pfarre in Wemb zu pflegen und zu Erhalten. Bei Bedarf werden auch neue Paramente angefertigt.

Nanni van Oyen
Auf der Schanz 87
47652 Weeze-Wemb
Tel.: 02837 - 1816

Lektoren

Heinrich und
Maria Willems
An der Beek 24
47652 Weeze-Wemb
Tel.: 02837 - 8748
heinrich.willems.hw@t-online.de

Sakramentenvorbereitung

Verantwortlich:
Pastor Klaus Martin Niesmann
Kirchplatz 6, D-47652 Weeze
Tel.: 02837 - 664809-110

Katecheten:
- Anne Mund
  Tel.: 02837 - 7609
- Theo van Lin
  Tel.: 02837 - 663 08 63
- Simone Grevers
  Tel.: 02837 - 66 97 53

Erstkommunion

Verantwortlich:
Pastor Klaus Martin Niesmann und
Schwester Verelda

Kommunionkinder:
Alva Mund, Schafweg 2a, Wemb
Oliver Erretkamps, Feldstr. 10, Wemb
Niklas Grevers, Alter Jülicher Str. 2, Wemb
Niklas Cimienga, Auf der Schanz 12, Wemb
Eric Herbst, Brückerhöfe 4e, Wemb
Charlotte Herbst, Brückerhöfe 4e, Wemb
Malte Koenen, Baal 2, Wemb
Daniel van Lin, Auf der Schanz 78, Wemb

Die Erstkommunion ist am 07. Mai 2022
in der Wember Kirche.

Firmung

Verantwortlich:
Pastor Klaus Martin Niesmann
Schwester Verelda

Die Firmung ist am 29. April 2022,
in St. Cyriakus Weeze.

- Jana-Sophie Apelt,
  Am Bruch 21, Wemb
- Tom Pottohoff,
  Alte Jülicher Str. 12, Wemb

Ministranten

Leiter: Annika Moll
Rühlscherweg 9
47652 Weeze-Wemb
annika.moll@web.de

Verantwortlich
Pastor Klaus Martin
Niesmann
Kirchplatz 6
47652 Weeze
Tel.: 02837 - 664809-110

Kranke

Neben dem Krankenbesuchdienst besuchen auch die Priester die Kranken. Die Bitte um die Krankenkommunion und die Bitte um Spendung der Krankensalbung nimmt das Pfarrbüro Weeze und die Priester, besonders im Notfall, jederzeit entgegen. Die Eucharistiefeier verbunden mit der Krankensegnung, feiern wir mit den Kranken auch in diesem Jahr. Die Termine werden bekannt gegeben. Am Gründonnerstag beten wir besonders für die Sorgen und Nöte aller Kranken.

Irmgard Halmans
Feldstraße 5
47652 Weeze-Wemb
Tel.: 02837 - 6883
w.halmans@t-online.de

Besuche in Kevelaer:
Irmgard Halmans,
Tel.: 02837 - 1825
Elisabeth Borkes,
Tel.: 02837 - 7754

Caritas

Das „Café Konkret“ ist auf der Bahnstraße 22, in Weeze. Es hat von Montag bis Donnerstag zwischen 10:00 Uhr und 11:30 Uhr geöffnet.

Das Fairkaufhaus auf der Schmiedestraße 12 in Weeze hat Montag, Mittwoch und Freitag jeweils von 09:00 Uhr bis 12:00 Uhr und jeden ersten Samstag im Monat von 09:00 Uhr bis 12:00 Uhr geöffnet. Zu diesen Zeiten werden dort auch Spenden entgegen genommen. Telefonisch erreichbar ist das Fairkaufhaus in Weeze unter: 02837 9611848.

Bekleidung wird auch durch Birgit Selders zum Fairkaufhaus nach Geldern gebracht. Es können aber auch zu folgenden Zeiten Bekleidung und Haushaltswaren direkt dort abgegeben werden: Montag bis Freitag von 10:00 bis 18:00 Uhr (Ostwall 3-5, 47608 Geldern). Telefon: 02831 974302.

Birgit Selders
Feldstraße 6
47652 Weeze-Wemb
Tel.: 0157 - 51719680
birgitselders@gmail.com

Seniorenbeirat

- Seniorentreff Ü60 Wemb | Maria Willems
Tel.: 02837 - 8748
- Feuerwehr Weeze/Wemb | Heinrich Derksen
Tel.: 02837 - 8544

Gesellige Vereine

Vorsitzender der geselligen Vereine
Heinz-Theo van Wickeren
Rühlscherweg 16
47652 Weeze-Wemb
Tel.: 02837 - 95121
heinz-theo.vanwickeren@t-online.de

St. Martins-Komitee Wemb

In Wemb wird Kirmesmontag beim Frühschoppen für die Martinstüten der Kinder und Senioren gesammelt. Die Haussammlung durch die Mitglieder des Martins-Komitees erfolgt im Herbst. Die Martinsfeier beginnt am St. Martinstag um 18:00 Uhr in der Kirche. Anschließend findet der Umzug durch Wemb statt, wo St. Martin nach dem Feuerwerk die gepackten Tüten an die Kinder verteilt. Unsere Senioren bekommen ihre Tüten von den Komiteemitgliedern nach Hause gebracht. Mit Glühwein und Waffeln ist für das leibliche Wohl gesorgt!

1.Vorsitzende
Anneliese Boßmann
Hees 2a
47652 Weeze
Tel.: 02837 - 7798
bossmann-weeze@t-online.de

- **Gertrud Berners**
Alte Jülicher Straße 15,
Tel.: 9213
- **Lisa Borghorst**
An der Beek 6, Tel.: 668995
- **Tanja Heimes**
An der Beek 19a, Tel.: 2597
- **Christiane Moll**
Alte Jülicher Straße 61,
Tel.: 6692626
- **Sandra Nöllen**
Alte Jülicher Straße 17,
Tel.: 95560
- **Sonja Pooth**
Am Bruch 27b, Tel.: 961194
- **Petra Potthoff**
Rühlscherweg 12,
Tel.: 0176 - 95654991
- **Monika Ripkens**
Am Bruch 14, Tel.: 6718
- **Silvia Roeßing**
Am Bruch 11, Tel.: 6682522
- **Anne Weyers**
Feldstraße 22, Tel.: 668288
- **Sonja van Wickeren**
Rühlscherweg 16, Tel.: 95121

St. Martins-Komitee Hees Baal

Das siebenköpfige Komitee besteht aus Maria Lapp, Maria Venhoven, Gabi Leuker, Hildegard Hönnekes, Nicole Tebest, und Manuela Koenen sowie dem Vorsitzenden Hermann Leuker. Die sechs Frauen, die alle einen Sammel Bezirk auf Hees-Baal haben, in dem sie die Spenden Sammlung durchführen, notieren dabei die Anzahl der Kinder im Alter bis zum 14. Lebensjahr und die älteren Mitbürger vom 70. Lebensjahr an aufwärts, die alle eine Martins-Tüte erhalten. Die Kindertüten unterscheiden sich von den Tüten der älteren Mitbürger.
Am Morgen des Umzugs, der abwechselnd über die Hees und über Baal zieht, werden die Martins-Tüten im Schützenkeller gepackt und am Abend von St. Martin (Heinz Hönnekes) an die Kinder verteilt. Die Tüten für die älteren Mitbürger werden von den Spendensammlerinnen gebracht.
Danach versammeln sich die Feuerwehrmänner, die Teilnehmer des Musik Vereins Wemb, die Lehrer, der Bettler (Erich Lapp) und alle fleißigen Helfer vom Schützenverein im Schützenkeller zu einem geselligen Miteinander.
Die leuchtenden Kinderaugen und der persönliche Dank der Senioren ist für die Mitglieder des Komitees der schönste Lohn für die Arbeit.

Hermann Leuker
Ayenscherweg 25
47652 Weeze
Tel.: 02837 - 1509
hermannleuker@t-online.de

Musikverein 1925 e.V. mit Theatergruppe

Im Musikverein kommen Mitglieder aller Altersklassen zusammen, um gemeinsam zu musizieren und somit für gute Laune bei Festumzügen, Vogelschießen aber auch beim alljährlichen Konzert zu sorgen. Die Proben finden jeden Dienstag, ausgenommen in den Schulferien, von 19:30 Uhr bis 21:30 Uhr im Pfarrheim in Wemb statt. Auch in der Jugendarbeit ist der Musikverein sehr aktiv. Die Bläserklassen sind mittlerweile fest im Verein integriert. Über einen Beginn mit neuen Kinder-/Jugendgruppen würde sich der Musikverein sehr freuen, da es ohne Nachwuchs nicht weiter geht. Auch Erwachsene „fertige“ Musiker/innen oder Diejenigen die es werden wollen dürfen nicht vergessen werden. Alle sind herzlich Willkommen. Außerdem hat der Musikverein eine Theatergruppe. Diese führt jedes Jahr ein Stück auf, wobei die langen Probenabende und die Aufführungen immer mit viel Spaß verbunden sind. Schauen Sie einfach mal bei einer Probe rein oder rufen Sie an.

1. Vorsitzender
Astrid Joereßen
Brückerhöfe 4
47652 Weeze
Tel.: 02837 - 585
Mobil: 0176 - 52846940
vorstand@mv-wemb.de

Wember Rad Touren

Die Wember Rad Touren werden von April bis Oktober jeden 1. und 3. Mittwoch im Monat angeboten. Start ist der 06.04.2022 um 14 Uhr ab der Kirche. Es werden ca. 30 km gefahren und natürlich werden auch Pausen gemacht. Für Kaffee und Kuchen oder Pommes kehren wir ein.
Das Organisations Team freut sich auf Euch.

Nanni van Oyen
Tel.: 02837 - 1816
Heinrich Derksen
Tel.: 02837 - 8544

▪ Frauengemeinschaft

Präses : Pastor Klaus Martin Niesmann
Kirchplatz 6, 47652 Weeze-Wemb
Tel.: 02837 - 664809-110
niesmann-km@bistum-muenster.de

Birgit Selders
Feldstraße 6
47652 Weeze-Wemb
Tel.: 0157 - 51 71 96 80
birgitselders@gmail.com

Vorstand:

Kassiererin u. verantwortl. für Helferinnen:
Elisabeth Voßmöller
Feldstr. 9, 47652 Weeze-Wemb
Tel.: 02837 - 2865

Schriftführerin:
Astrid Basten
Kuhstr. 16, 47652 Weeze-Wemb
Tel.: 02837 - 8797

Pfarrcaritas:
Birgit Selders
Feldstr. 6, 47652 Weeze-Wemb
Tel.: 0157 - 51 71 96 80

▪ Schützenbruderschaft St. Sebastianus Wemb

Ralf Stodden
Rühlscherweg
47652 Weeze-Wemb
Tel.: 0176 - 34103171
rstodden@gmx.de

Geschichtliches
Die St. Sebastianus Bruderschaft Wemb e.V. wurde im Jahre 1710 gegründet.

Zurzeit gehören zur Bruderschaft ca. 75 Männer und Frauen als Mitglieder. Wir wünschen uns wieder den Beitritt von Kindern und Jugendlichen. Wir gehören dem Bezirksverband der Schützenbruderschaften Kevelaer-Weeze an.

Kirchliches Engagement
Die Bruderschaft ist seit ihrer Gründung eine Gemeinschaft der kath. Kirche. Im Sinne unserer ökumenischen Ausrichtung finden Mitglieder aller christlichen Konfessionen hier Aufnahme. Wir engagieren uns im kirchlichen Leben hier in Hl. Kreuz Wemb.

Sportliche Aktivitäten
Unsere Bruderschaft führt vielerlei Aktivitäten, wie Sportschießen, Fahnenschwenken durch. Hierzu stehen qualifizierte Ausbildungsleiter zur Verfügung.

Geselligkeit
Auch die Geselligkeit kommt bei uns nicht zu kurz. Neben unserem großen Vogelschießen Ende Mai führen wir die traditionelle Fahrradtour, den Familienabend und auch am letzten Wochenende im August den Königsgalaball für unseren neuen Schützenkönig im Rahmen der Dorfkirmes und das Patronatsfest im Januar durch.
Sehr beliebt ist unsere Teilnahme am Oktoberfest der Schützen in Xanten-Wardt. Wir nehmen dort am traditionellen Armbrust-Vogelschießen teil. Unsere Schützenbruderschaft stellte 2008 die 1. Oktoberfestschützenkönigin.

Sportverein Rot-Weiß Germania Wemb 1964 e.V.

Unser Verein blickt auf über 50 Jahre Tradition zurück und bietet spannende Sport- und Gemeinschaftsaktivitäten für jede Altersklasse.
Vom Senioren-Fußball bis zum Eltern-Kind-Turnen bieten wir unterschiedliche Sportarten an. Gesellige Feiern in unserem Vereinshaus stehen bei uns natürlich auch auf dem Programm.

www.germania-wemb.de

1. Vorsitzender
Markus Marliani
Kettelerstr. 5
47652 Weeze
Tel.: 0151 - 58835033
mallemarkus@gmx.de

Geschäftsführer
Ludwig Beckers
An der Beek 12
47652 Weeze-Wemb
Tel.: 02837 - 6645644
privat@absturzsicherung.de

Sportverein Rot-Weiß Germania Wemb

Josefsgemeinschaft Wemb-Hees-Baal

1869 gegründet zählt sie damit zu den drei ältesten Vereinen in Wemb. Ziel des Vereins ist die Verehrung des Hl. Josef, die Festigung des Glaubens, sowie die Unterstützung der Witwen der Mitglieder. Nachdem die ursprüngliche Satzung von 1869 im Jahr 1905 überarbeitet wurde, kam es 1988 unter Pastor Fritsch zu einer grundlegenden Neubelebung der Gemeinschaft. So wurden die jährlichen Wallfahrten zur Josefskapelle nach Smakt/NL eingeführt, sowie die Spielenachmittage auf Petrusheim. Fester Bestandteil der Gemeinschaft ist die prächtige Vereinsfahne mit einem Bild des Hl. Josefs, sowie einer Fürbitte.

Heinrich Derksen
An der Beek 20
47652 Weeze-Wemb
Tel.: 02837 - 8544
heinrichderksen20@gmx.de

Freiwillige Feuerwehr

Die Löscheinheit Wemb ist Teil der Freiwilligen Feuerwehr Weeze und hat derzeit 32 aktive Mitglieder. Löscheinheitsführer ist Robert Erretkamps, Andre van de Langenberg ist stellvertretender Löscheinheitsführer. Die Mitglieder der Löschgruppe Wemb kommen alle zwei Wochen donnerstags um 19.30 Uhr im Feuerwehrhaus Wemb am Schafweg zusammen, um für den Ernstfall zu üben. Im Einsatz ist die Löschgruppe rund 90 mal pro Jahr.
Die 1935 gegründete Wember Feuerwehr engagiert sich darüber hinaus als Mitglied der Geselligen Vereine Wemb für die Belange der Wember Bevölkerung und lebt aktiv Brauchtumspflege.

Löscheinheitsführer
Robert Erretkamps
Feldstr. 10
47652 Weeze-Wemb
Tel.: 02837 - 664004
r.erretkamps@feuerwehr-weeze.de

www.feuerwehr-weeze.de

St. Sebastianus-Schützenbruderschaft 1888 Hees-Baal e.V.

Wir sind ein historischer Schützenverein, der den Schießsport, das Fahnenschwenken und allgemein die Tradition pflegt. Die Höhepunkte unseres Schützenjahres sind das Vogelschießen am Vereinsheim, der Galaball im Bürgerhaus Wemb und das Kapellenfest an der Sebastianuskapelle. Neben diesen Veranstaltungen bietet unsere Bruderschaft alljährlich eine Radtour, das Christkönigsfest mit dem Vereinspokalschießen und unser Familienfest (Patronatsfest) an.
Wir haben Mitglieder in allen Altersstufen, auch eine Jugendgruppe ist Teil unseres Vereins. Die Jugendgruppe trifft sich jeden Sonntag ab 17:00 Uhr im Vereinsheim im Keller der alten Baaler Schule (heute Gruppenhaus Weeze) zum Luftgewehrschießen und zu den Gruppenstunden. Zu diesen sind alle Interessierten herzlich eingeladen.
Aber nicht nur die Jugendlichen treffen sich regelmäßig. An jedem letzten Freitag im Monat sind alle Mitglieder und Interessierten ab 20:00 Uhr zum Luftgewehrtraining und zum geselligen Beisammensein in das Vereinsheim eingeladen.
Wir haben ihr Interesse geweckt und sie möchten mehr erfahren? Kein Problem. Kommen sie doch einfach zum öffentlichen Training jeden Sonntag und an jedem letzten Freitag im Monat oder melden sie sich bei einem unserer Ansprechpartner.

www.heesbaal.de

1. Vorsitzender
Karl-Heinz Venhoven
Niederhelsum 10a
47652 Weeze
Tel.: 02837 - 963184
Mobil: 0170 - 5410646
schuetzen@heesbaal.de

Vereinsheim:
Baal 5
vorstand@heesbaal.de

▪ Karnevalsgemeinschaft Wemb

Petra Heetfeld
Auf der Schanz 28
47652 Weeze-Wemb
Tel.: 02837 - 350

▪ Rheinischer LandFrauenverband e.V. Ortsverband Weeze-Wemb

Landfrauen – der Verein für Frauen auf dem Land! Ausflüge, Weiterbildung, Radtouren, Vorträge, Geselligkeit, Kreativität, Fahrten, Kaffeetrinken, Sport - da ist für jeden etwas dabei, egal, ob alt oder jung – einfach gut!

landfrauenweezewemb@t-online.de
dicks.ruehlschenhof@t-online.de

Maria van Husen
Vorselaer 6
47652 Weeze
Tel.: 02837 - 467

▪ Spiel- und Krabbelgruppe für Kinder von 0-3 Jahren

Die Kinder treffen sich mit Begleitperson jeweils donnerstags 10:00 Uhr in der Wember Schule (Christophorushaus), außer in den Schulferien. Hier können erste Kontakte geknüpft werden. Spiel-, Bewegungs- und Bastelmaterial stehen zur Verfügung.

Gertrud Verrieth
Brückerhöfe 6
47652 Weeze-Wemb
Tel.: 0151 - 62649005
gertrud1990@gmail.com

30 Jahre Kindergarten Elterninitiative Kieselstein

Leitung: Nicole Kersten
Fachkräfte: Katharina Gerdes
Sylvia van de Locht

Anschrift:
Feldstraße 19
47652 Weeze-Wemb
Tel.: 02837-95211
Fax: 02837-961647
info@kindergarten-kieselstein.de

www.kindergarten-kieselstein.de

Vorstand:
1. Vorsitzende
Sarah Koch
Feldstraße 8
47652 Weeze-Wemb
Tel.: 02837 - 6680801
sarah-g44@web.de

Geschäftsführerin:
Nicola Winthuis
Am Bruch 12a
47652 Weeze-Wemb
Tel.: 02837 - 663302
nicolagassen@gmx.de

Öffnungszeiten:
Montag bis Freitag
07.00 Uhr - 14.00 Uhr

Schließzeiten:
18.07.2022 - 05.08.2022 (Sommerferien)

Besonderheiten der Einrichtung:
- Eingruppiger Kindergarten mit viel Platz
- nach pädagogischen Gesichtspunkten gestaltete Räumlichkeiten
- Elterninitiative: die Eltern sind aktiv dabei, denn Elternmitarbeit ist für die Einrichtung von großer Bedeutung

Gruppengröße:
22 Kinder im Alter von 2 Jahren
bis zur Schulpflicht

Pädagogische Schwerpunkte:
- Kinder in ihren Persönlichkeiten wahrnehmen und respektieren
- Förderung von Selbstständigkeit und Selbstbewusstsein
- Neugierde, Erforscherdrang und Freude am Lernen wecken
- Vorbereitung auf die Schule
- Mitspracherecht der Kinder

Anmeldungen werden jederzeit entgegengenommen.
Für das Kindergartenjahr 2023/2024 sollten die Anmeldungen bis Anfang Dezember 2022 im Kindergarten und unter KITA-ONLINE-Kreis-Kleve abgegeben sein.

Seniorennachmittag Heilig Kreuz Ü60 – Offen für Alle

Die Senioren der Gruppe Ü60 Wemb treffen sich monatlich am 2. Donnerstag um 14:30 zur Hl. Messe in der Kirche, mit anschließenden gemeinsamen Beisammensein im Pfarrheim. Sobald es möglich ist, werden die Senioren zeitig vom Team für das nächste Treffen oder die nächste Veranstaltung informiert und hierzu eingeladen.

Team:
- Kathi Boers
- Anne Weyers
- Sonja Pooth
- Elisabeth Voßmöller
- Christiane Moll

Maria Willems
An der Beek 24
47652 Weeze
Tel.: 02837 - 8748

Vereins- und Gruppengemeinschaft e.V. Wemb und Hees-Baal

1. Vorsitzende
Elisabeth Voßmöller
Feldstraße 9
47652 Weeze-Wemb
Tel.: 02837 - 2865
bel.vossmoeller@t-online.de

Bürgerhaus Wemb

Geschäftsführer:
Norbert Baten

Schriftführerin:
Christiane Moll
Tel.: 02837 - 6952
info@buergerhaus-wemb.de

www.buergerhaus-wemb.de

Sprechstunde Donnerstags
19.00 - 21.00 Uhr

Katholische Pfarrgemeinde St. Cyriakus

Leitender Pfarrer:
Pastor Klaus Martin Niesmann
Kirchplatz 6
47652 Weeze
Tel.: 02837 - 664809 -110
niesmann-km@bistum-muenster.de

Ordensgemeinschaft der Mauritzer Franziskanerinnen

Kirchplatz 5
47652 Weeze
Tel.: 02837 - 664809 - 400

Pfarrbüro Weeze

Marion Cornelißen
Kirchplatz 6
47652 Weeze
Tel.: 02837 - 664809 - 0
stcyriakus-weeze@bistum-muenster.de

www.st-cyriakus-weeze.de

Küsterin Heilig Kreuz Wemb

Nanni van Oyen
Auf der Schanz 87
47652 Weeze-Wemb
Tel.: 02837 - 1816

Pfarrheim Wemb Hausmeister

Wilhelm Valkysers
Am Bruch
47652 Weeze-Wemb
Tel.: 02837 - 437

Kirchenvorstand

1. Vorsitzender:
Pastor Klaus Martin Niesmann
Kirchplatz 6, 47652 Weeze
Tel.: 02837 - 664809-110
niesmann-km@bistum-muenster.de

- Gabriele Dicks, Brückerhöfe 8
- Elisabeth Voßmöller, Feldstraße 9
- Hartmut Hyna, Kärburs Ströche 2

Pfarreirat

Anja Potthoff
Alte Jülicher Str. 12
47652 Weeze-Wemb
Tel.: 02837 - 66 99 67

Eva Koppers.
Hees 2
47652 Weeze

Evangelische Kirchengemeinde Weeze

Pfarrerin Irene Gierke
Wasserstr. 55
47652 Weeze
Tel.: 02837 - 346
weeze@ekir.de

TERMINE

Januar 2022

Sa	**01.**	
So	**02.**	09:15 Uhr - **Kinderkirche, Hl. Kreuz Kirche / Pfarrheim**
Mo	**03.**	
Di	**04.**	14:00 Uhr - **Treffen in Petrusheim zum Kartenspiel** (Josefsgemeinschaft)
Mi	**05.**	
Do	**06.**	
Fr	**07.**	
Sa	**08.**	09:15 Uhr - **Aussendung der Sternsinger, Hl. Kreuz Kirche / Pfarrheim** 10:00 Uhr - **Tannenbaumaktion, Kindergarten** 14:00 Uhr - **Kinder- & Jugendtreff, Sportplatz** (Wellenbrecher; Wir für Wemb e.V.) 17:00 Uhr - **Rückkehr der Sternsinger, St. Cyriakus**
So	**09.**	
Mo	**10.**	
Di	**11.**	
Mi	**12.**	
Do	**13.**	14:30 Uhr - **Messe anschließend Treffen, Hl. Kreuz Kirche / Pfarrheim** (Ü60 Heilig Kreuz)
Fr	**14.**	
Sa	**15.**	10:30 Uhr - **Frühstück / Frühschoppen, Bauernhofcafé Winthuis** (SV RW Germania Wemb) 14:00 Uhr - **Kinder- & Jugendtreff, Sportplatz** (Wellenbrecher; Wir für Wemb e.V.)
So	**16.**	

Mo	**17.**	
Di	**18.**	
Mi	**19.**	
Do	**20.**	
Fr	**21.**	
Sa	**22.**	10:00 Uhr - **Messe / Patronatsfest, Hl. Kreuz Kirche / Bauernhofcafé Winthuis** (St. Sebastianus Schützenbruderschaft Wemb) 14:00 Uhr - **Kinder- & Jugendtreff, Sportplatz** (Wellenbrecher; Wir für Wemb e.V.)
So	**23.**	
Mo	**24.**	
Di	**25.**	
Mi	**26.**	
Do	**27.**	
Fr	**28.**	
Sa	**29.**	14:00 Uhr - **Kinder- & Jugendtreff, Sportplatz** (Wellenbrecher; Wir für Wemb e.V.)
So	**30.**	
Mo	**31.**	

Alle Termine unter Corona-Vorbehalt.

Februar 2022

Di	**01.**	14:00 Uhr - **Treffen in Petrusheim zum Kartenspiel** (Josefsgemeinschaft)
Mi	**02.**	
Do	**03.**	
Fr	**04.**	
Sa	**05.**	14:00 Uhr - **Kinder- & Jugendtreff, Sportplatz Wemb** (Wellenbrecher; Wir für Wemb e.V.) 14:11 Uhr - **Karnevalssitzung, Pfarrheim Weeze** (Landfrauen)
So	**06.**	09:15 Uhr - **Kinderkirche, Hl. Kreuz Kirche / Pfarrheim**
Mo	**07.**	
Di	**08.**	
Mi	**09.**	
Do	**10.**	14:30 Uhr - **Messe anschließend Treffen, Hl. Kreuz Kirche / Pfarrheim** (Ü60 Heilig Kreuz)
Fr	**11.**	
Sa	**12.**	14:00 Uhr - **Kinder- & Jugendtreff, Sportplatz Wemb** (Wellenbrecher; Wir für Wemb e.V.)
So	**13.**	
Mo	**14.**	
Di	**15.**	
Mi	**16.**	
Do	**17.**	
Fr	**18.**	20:00 Uhr - **Feuerzangenbowle mit Spieleabend** (Lektorengemeinschaft)
Sa	**19.**	14:00 Uhr - **Kinder- & Jugendtreff, Sportplatz Wemb** (Wellenbrecher; Wir für Wemb e.V.)

So	**20.**	
Mo	**21.**	
Di	**22.**	
Mi	**23.**	
Do	**24.**	
Fr	**25.**	19:00 Uhr - **Ringdobbeln, Bauernhofcafé Winthuis** (St. Sebastianus Schützenbruderschaft Wemb)
Sa	**26.**	14:00 Uhr - **Kinder- & Jugendtreff, Sportplatz Wemb** (Wellenbrecher; Wir für Wemb e.V.)
So	**27.**	
Mo	**28.**	

Alle Termine unter Corona-Vorbehalt.

März 2022

Di	**01.**	14:00 Uhr - **Treffen in Petrusheim zum Kartenspiel** (Josefsgemeinschaft)
Mi	**02.**	
Do	**03.**	
Fr	**04.**	15:00 Uhr - **Weltgebetstag der Frauen, Neuapostolische Kirche Weeze** (KFD)
Sa	**05.**	14:00 Uhr - **Kinder- & Jugendtreff, Sportplatz Wemb** (Wellenbrecher; Wir für Wemb e.V.)
So	**06.**	09:15 Uhr - **Kinderkirche, Hl. Kreuz Kirche / Pfarrheim**
Mo	**07.**	
Di	**08.**	
Mi	**09.**	
Do	**10.**	14:30 Uhr - **Messe anschließend Treffen, Hl. Kreuz Kirche / Pfarrheim** (Ü60 Heilig Kreuz)
Fr	**11.**	
Sa	**12.**	09:30 Uhr - **Frühjahresversammlung, Pfarrheim Wemb** (Landfrauen Wemb) 14:00 Uhr - **Kinder- & Jugendtreff, Sportplatz Wemb** (Wellenbrecher; Wir für Wemb e.V.) 20:00 Uhr - **Familienfest, Bauernhofcafé Winthuis** (St. Sebastianus Schützenbruderschaft Wemb)
So	**13.**	
Mo	**14.**	
Di	**15.**	
Mi	**16.**	

Do	**17.**	
Fr	**18.**	
Sa	**19.**	14:00 Uhr - **Kinder- & Jugendtreff, Sportplatz Wemb** (Wellenbrecher; Wir für Wemb e.V.) 15:30 Uhr - **Patronatsfest, Hl. Kreuz Kirche** (Josefsgemeinschaft) 20:00 Uhr - **Jahreshauptversammlung, Bauernhofcafé Winthuis** (St. Sebastianus Schützenbruderschaft Wemb)
So	**20.**	09:00 Uhr - **Einkehrtag, Priesterhaus** (St. Sebastianus Schützenbruderschaft Wemb) 14:00 Uhr - **Jahreshauptversammlung, Hees - Baal** (KFD)
Mo	**21.**	
Di	**22.**	
Mi	**23.**	
Do	**24.**	
Fr	**25.**	
Sa	**26.**	09:00 Uhr - **Sauberes Weeze-Wemb, Schule Wemb** (alle Vereine) 14:00 Uhr - **Kinder- & Jugendtreff, Sportplatz Wemb** (Wellenbrecher; Wir für Wemb e.V.)
So	**27.**	17:00 Uhr - **Comedy trifft Currywurst, Bürgerhaus Wemb**
Mo	**28.**	
Di	**29.**	
Mi	**30.**	
Do	**31.**	

Alle Termine unter Corona-Vorbehalt.

April 2022

Fr	**01.**	
Sa	**02.**	14:00 Uhr - **Kinder- & Jugendtreff, Sportplatz Wemb** (Wellenbrecher; Wir für Wemb e.V.)
So	**03.**	09:15 Uhr - **Kinderkirche, Hl. Kreuz Kirche / Pfarrheim**
Mo	**04.**	
Di	**05.**	14:00 Uhr - **Treffen in Petrusheim zum Kartenspiel** (Josefsgemeinschaft)
Mi	**06.**	14:00 Uhr - **Wember Fahrradtour, ab Hl. Kreuz Kirche**
Do	**07.**	
Fr	**08.**	
Sa	**09.**	14:00 Uhr - **Kinder- & Jugendtreff, Sportplatz Wemb** (Wellenbrecher; Wir für Wemb e.V.)
So	**10.**	
Mo	**11.**	**Osterkamp Nachwuchstraining, Sportplatz Wemb** (SV RW Germania Wemb-TSV Weeze)
Di	**12.**	**Osterkamp Nachwuchstraining, Sportplatz Wemb** (SV RW Germania Wemb-TSV Weeze)
Mi	**13.**	**Osterkamp Nachwuchstraining, Sportplatz Wemb** (SV RW Germania Wemb-TSV Weeze)
Do	**14.**	**Osterkamp Nachwuchstraining, Sportplatz Wemb** (SV RW Germania Wemb-TSV Weeze) 14:30 Uhr - **Messe anschließend Treffen, Hl. Kreuz Kirche / Pfarrheim** (Ü60 Heilig Kreuz)
Fr	**15.**	
Sa	**16.**	14:00 Uhr - **Kinder- & Jugendtreff, Sportplatz Wemb** (Wellenbrecher; Wir für Wemb e.V.)

So	**17.**	09:30 Uhr - **Messegestaltung, Hl. Kreuz** (Musikverein Wemb 1925 e.V.)
Mo	**18.**	
Di	**19.**	
Mi	**20.**	14:00 Uhr - **Wember Fahrradtour, ab Hl. Kreuz Kirche**
Do	**21.**	
Fr	**22.**	20:00 Uhr - **Jahreshauptversammlung, Platzhaus** (SV RW Germania Wemb)
Sa	**23.**	14:00 Uhr - **Kinder- & Jugendtreff, Sportplatz Wemb** (Wellenbrecher; Wir für Wemb e.V.) 15:00 Uhr - **Theater für Senioren, Bürgerhaus Wemb** (Musikverein Wemb 1925 e.V.)
So	**24.**	18:00 Uhr - **Theater, Bürgerhaus Wemb** (Musikverein Wemb 1925 e.V.)
Mo	**25.**	
Di	**26.**	
Mi	**27.**	
Do	**28.**	
Fr	**29.**	17:00 Uhr - **Firmung St. Cyriakus Weeze** 20:00 Uhr - **Theater, Bürgerhaus Wemb** (Musikverein Wemb 1925 e.V.)
Sa	**30.**	14:00 Uhr - **Kinder- & Jugendtreff, Sportplatz Wemb** (Wellenbrecher; Wir für Wemb e.V.) 20:00 Uhr - **Theater mit Verlosung, Bürgerhaus Wemb** (Musikverein Wemb 1925 e.V.)

Alle Termine unter Corona-Vorbehalt.

Mai 2022

So	**01.**	08:00 Uhr - **Wallfahrt nach Smakt NL, Abfahrt mit den Rädern ab Hl. Kreuz Kirche** (Josefsgemeinschaft) 09:15 Uhr - **Kinderkirche, Hl. Kreuz Kirche / Pfarrheim**
Mo	**02.**	
Di	**03.**	14:00 Uhr - **Treffen in Petrusheim zum Kartenspiel** (Josefsgemeinschaft)
Mi	**04.**	14:00 Uhr - **Wember Fahrradtour, ab Hl. Kreuz Kirche**
Do	**05.**	
Fr	**06.**	
Sa	**07.**	08:00 Uhr - **Wallfahrt nach Smakt NL mit den Fahrrädern, Hl. Kreuz Kirche** (Josefsgemeinschaft) 09:15 Uhr - **Erstkommunion, Hl. Kreuz Kirche** (Kirchengemeinde) 14:00 Uhr - **Kinder- & Jugendtreff, Sportplatz Wemb** (Wellenbrecher; Wir für Wemb e.V.)
So	**08.**	
Mo	**09.**	
Di	**10.**	
Mi	**11.**	
Do	**12.**	14:30 Uhr - **Messe anschließend Treffen, Hl. Kreuz Kirche / Pfarrheim** (Ü60 Heilig Kreuz)
Fr	**13.**	
Sa	**14.**	**Vogelschießen, Hees-Baal** (St. Sebastianus Schützenbruderschaft Wemb) 14:00 Uhr - **Kinder- & Jugendtreff, Sportplatz Wemb** (Wellenbrecher; Wir für Wemb e.V.) 20:00 Uhr - **Vogelschießversammlung, Bauernhofcafé Winthuis** (St. Sebastianus Schützenbruderschaft Wemb)
So	**15.**	

Mo	**16.**	
Di	**17.**	
Mi	**18.**	14:00 Uhr - **Wember Fahrradtour, ab Hl. Kreuz Kirche**
Do	**19.**	
Fr	**20.**	
Sa	**21.**	**Landfrauen Fahrradtour** 14:00 Uhr - **Kinder- & Jugendtreff, Sportplatz Wemb** (Wellenbrecher; Wir für Wemb e.V.)
So	**22.**	
Mo	**23.**	
Di	**24.**	
Mi	**25.**	
Do	**26.**	
Fr	**27.**	
Sa	**28.**	14:00 Uhr - **Kinder- & Jugendtreff, Sportplatz Wemb** (Wellenbrecher; Wir für Wemb e.V.) 15:00 Uhr - **Vogelschießen, Hl. Kreuz / Bürgerhaus Wemb** (St. Sebastianus Schützenbruderschaft Wemb)
So	**29.**	
Mo	**30.**	
Di	**31.**	

Alle Termine unter Corona-Vorbehalt.

Juni 2022

Mi	**01.**	14:00 Uhr - **Wember Fahrradtour, ab Hl. Kreuz Kirche**
Do	**02.**	
Fr	**03.**	
Sa	**04.**	14:00 Uhr - **Kinder- & Jugendtreff, Sportplatz Wemb** (Wellenbrecher; Wir für Wemb e.V.)
So	**05.**	09:15 Uhr - **Kinderkirche, Hl. Kreuz Kirche / Pfarrheim**
Mo	**06.**	
Di	**07.**	14:00 Uhr - **Treffen in Petrusheim zum Kartenspiel** (Josefsgemeinschaft)
Mi	**08.**	
Do	**09.**	14:30 Uhr - **Messe anschließend Treffen, Hl. Kreuz Kirche / Pfarrheim** (Ü60 Heilig Kreuz)
Fr	**10.**	
Sa	**11.**	14:00 Uhr - **Kinder- & Jugendtreff, Sportplatz Wemb** (Wellenbrecher; Wir für Wemb e.V.)
So	**12.**	14:00 Uhr - **Wellenbrecher in Wemb, Sportplatz Wemb** (Wellenbrecher; Wir für Wemb e.V.)
Mo	**13.**	
Di	**14.**	
Mi	**15.**	14:00 Uhr - **Wember Fahrradtour, ab Hl. Kreuz Kirche**
Do	**16.**	09:00 Uhr - **Hl. Messe zu Fronleichnam, Hl. Kreuz Kirche** (alle Wember Vereine) 17:00 Uhr - **Grillabend am Fronleichnamstag** (Lektorengemeinschaft)

Fr	**17.**	
Sa	**18.**	14:00 Uhr - **Kinder- & Jugendtreff, Sportplatz Wemb** (Wellenbrecher; Wir für Wemb e.V.)
So	**19.**	10:30 Uhr - **Bezirksschützenfest, Twisteden** (St. Sebastianus Schützenbruderschaft Wemb)
Mo	**20.**	
Di	**21.**	
Mi	**22.**	
Do	**23.**	
Fr	**24.**	
Sa	**25.**	14:00 Uhr - **Fahrradtour, Bürgerhaus** (St. Sebastianus Schützenbruderschaft Wemb) 14:00 Uhr - **Kinder- & Jugendtreff, Sportplatz Wemb** (Wellenbrecher; Wir für Wemb e.V.)
So	**26.**	
Mo	**27.**	
Di	**28.**	
Mi	**29.**	
Do	**30.**	

Alle Termine unter Corona-Vorbehalt.

Juli 2022

Fr	**01.**	
Sa	**02.**	14:00 Uhr - **Kinder- & Jugendtreff, Sportplatz Wemb** (Wellenbrecher; Wir für Wemb e.V.)
So	**03.**	05:45 Uhr - **Pfarrwallfahrt nach Kevelaer** 09:15 Uhr - **Kinderkirche, Hl. Kreuz Kirche / Pfarrheim**
Mo	**04.**	
Di	**05.**	14:00 Uhr - **Treffen in Petrusheim zum Kartenspiel** (Josefsgemeinschaft)
Mi	**06.**	14:00 Uhr - **Wember Fahrradtour, ab Hl. Kreuz Kirche**
Do	**07.**	
Fr	**08.**	
Sa	**09.**	14:00 Uhr - **Kinder- & Jugendtreff, Sportplatz Wemb** (Wellenbrecher; Wir für Wemb e.V.)
So	**10.**	
Mo	**11.**	
Di	**12.**	
Mi	**13.**	
Do	**14.**	14:30 Uhr - **Messe anschließend Treffen, Hl. Kreuz Kirche / Pfarrheim** (Ü60 Heilig Kreuz)
Fr	**15.**	
Sa	**16.**	14:00 Uhr - **Kinder- & Jugendtreff, Sportplatz Wemb** (Wellenbrecher; Wir für Wemb e.V.)
So	**17.**	14:00 Uhr - **Familienfest, Sportplatz** (SV RW Germania Wemb)

Mo	**18.**	
Di	**19.**	
Mi	**20.**	14:00 Uhr - **Wember Fahrradtour, ab Hl. Kreuz Kirche**
Do	**21.**	
Fr	**22.**	**Parookaville**
Sa	**23.**	**Parookaville** 14:00 Uhr - **Kinder- & Jugendtreff, Sportplatz Wemb** (Wellenbrecher; Wir für Wemb e.V.)
So	**24.**	**Parookaville**
Mo	**25.**	
Di	**26.**	
Mi	**27.**	
Do	**28.**	
Fr	**29.**	
Sa	**30.**	14:00 Uhr - **Kinder- & Jugendtreff, Sportplatz Wemb** (Wellenbrecher; Wir für Wemb e.V.)
So	**31.**	

Alle Termine unter Corona-Vorbehalt.

August 2022

Mo	**01.**	
Di	**02.**	14:00 Uhr - **Treffen in Petrusheim zum Kartenspiel** (Josefsgemeinschaft)
Mi	**03.**	14:00 Uhr - **Wember Fahrradtour, ab Hl. Kreuz Kirche**
Do	**04.**	
Fr	**05.**	
Sa	**06.**	14:00 Uhr - **Kinder- & Jugendtreff, Sportplatz Wemb** (Wellenbrecher; Wir für Wemb e.V.)
So	**07.**	09:15 Uhr - **Kinderkirche, Hl. Kreuz Kirche / Pfarrheim**
Mo	**08.**	
Di	**09.**	
Mi	**10.**	
Do	**11.**	14:30 Uhr - **Messe anschließend Treffen, Hl. Kreuz Kirche / Pfarrheim** (Ü60 Heilig Kreuz)
Fr	**12.**	19:00 Uhr - **Cocktailabend, Sabine Boßmann** (Landfrauen) 20:00 Uhr - **Kirmesversammlung, Bauernhofcafé Winthuis** (St. Sebastianus Schützenbruderschaft Wemb)
Sa	**13.**	14:00 Uhr - **Kinder- & Jugendtreff, Sportplatz Wemb** (Wellenbrecher; Wir für Wemb e.V.)
So	**14.**	
Mo	**15.**	
Di	**16.**	
Mi	**17.**	14:00 Uhr - **Wember Fahrradtour, ab Hl. Kreuz Kirche**

Do	**18.**	
Fr	**19.**	
Sa	**20.**	13:00 Uhr - **Hejamo, Laarbruch** 14:00 Uhr - **Kinder- & Jugendtreff, Sportplatz Wemb** (Wellenbrecher; Wir für Wemb e.V.)
So	**21.**	
Mo	**22.**	
Di	**23.**	
Mi	**24.**	
Do	**25.**	
Fr	**26.**	**Kirmes Wemb**
Sa	**27.**	**Kirmes Wemb** 14:00 Uhr - **Kinder- & Jugendtreff, Sportplatz Wemb** (Wellenbrecher; Wir für Wemb e.V.)
So	**28.**	**Kirmes Wemb**
Mo	**29.**	**Kirmes Wemb**
Di	**30.**	**Kirmes Wemb**
Mi	**31.**	

Alle Termine unter Corona-Vorbehalt.

September 2022

Do	**01.**	
Fr	**02.**	**Kirmes Weeze**
Sa	**03.**	**Kirmes Weeze** 14:00 Uhr - **Kinder- & Jugendtreff, Sportplatz Wemb** (Wellenbrecher; Wir für Wemb e.V.)
So	**04.**	**Kirmes Weeze** 09:15 Uhr - **Kinderkirche, Hl. Kreuz Kirche / Pfarrheim**
Mo	**05.**	**Kirmes Weeze**
Di	**06.**	**Kirmes Weeze** 14:00 Uhr - **Treffen in Petrusheim zum Kartenspiel** (Josefsgemeinschaft)
Mi	**07.**	14:00 Uhr - **Wember Fahrradtour, ab Hl. Kreuz Kirche**
Do	**08.**	14:30 Uhr - **Messe anschließend Treffen, Hl. Kreuz Kirche / Pfarrheim** (Ü60 Heilig Kreuz)
Fr	**09.**	
Sa	**10.**	14:00 Uhr - **Kinder- & Jugendtreff, Sportplatz Wemb** (Wellenbrecher; Wir für Wemb e.V.)
So	**11.**	
Mo	**12.**	
Di	**13.**	
Mi	**14.**	
Do	**15.**	
Fr	**16.**	

Sa	**17.**	**Kirmes Twisteden** 14:00 Uhr - **Kinder- & Jugendtreff, Sportplatz Wemb** (Wellenbrecher; Wir für Wemb e.V.)
So	**18.**	**Kirmes Twisteden**
Mo	**19.**	**Kirmes Twisteden**
Di	**20.**	
Mi	**21.**	14:00 Uhr - **Wember Fahrradtour, ab Hl. Kreuz Kirche**
Do	**22.**	
Fr	**23.**	
Sa	**24.**	14:00 Uhr - **Kinder- & Jugendtreff, Sportplatz Wemb** (Wellenbrecher; Wir für Wemb e.V.)
So	**25.**	
Mo	**26.**	
Di	**27.**	
Mi	**28.**	
Do	**29.**	
Fr	**30.**	

Alle Termine unter Corona-Vorbehalt.

Oktober 2022

Sa	**01.**	14:00 Uhr - **Kinder- & Jugendtreff, Sportplatz Wemb** (Wellenbrecher; Wir für Wemb e.V.) 20:00 Uhr - **Jahreskonzert, Bürgerhaus** (Musikverein Wemb 1925 e.V.)
So	**02.**	09:15 Uhr - **Kinderkirche, Hl. Kreuz Kirche / Pfarrheim**
Mo	**03.**	
Di	**04.**	14:00 Uhr - **Treffen in Petrusheim zum Kartenspiel** (Josefsgemeinschaft)
Mi	**05.**	
Do	**06.**	
Fr	**07.**	
Sa	**08.**	14:00 Uhr - **Kinder- & Jugendtreff, Sportplatz Wemb** (Wellenbrecher; Wir für Wemb e.V.)
So	**09.**	
Mo	**10.**	
Di	**11.**	
Mi	**12.**	
Do	**13.**	14:30 Uhr - **Messe anschließend Treffen, Hl. Kreuz Kirche / Pfarrheim** (Ü60 Heilig Kreuz)
Fr	**14.**	
Sa	**15.**	14:00 Uhr - **Kinder- & Jugendtreff, Sportplatz Wemb** (Wellenbrecher; Wir für Wemb e.V.) 20:00 Uhr - **Königsball Johannesschützen Weeze, Bürgerhaus Weeze** (St. Sebastianus Schützenbruderschaft Wemb)
So	**16.**	10:30 Uhr - **Oktoberfest in Xanten, Bürgerhaus Wemb** (St. Sebastianus Schützenbruderschaft Wemb)

Mo	**17.**	
Di	**18.**	
Mi	**19.**	
Do	**20.**	
Fr	**21.**	
Sa	**22.**	14:00 Uhr - **Kinder- & Jugendtreff, Sportplatz Wemb** (Wellenbrecher; Wir für Wemb e.V.)
So	**23.**	
Mo	**24.**	
Di	**25.**	
Mi	**26.**	
Do	**27.**	
Fr	**28.**	
Sa	**29.**	14:00 Uhr - **Kinder- & Jugendtreff, Sportplatz Wemb** (Wellenbrecher; Wir für Wemb e.V.)
So	**30.**	
Mo	**31.**	

Alle Termine unter Corona-Vorbehalt.

November 2022

Di	01.	14:00 Uhr - **Treffen in Petrusheim zum Kartenspiel** (Josefsgemeinschaft)
Mi	02.	
Do	03.	
Fr	04.	18:00 Uhr - **St. Martinsumzug, Hees-Baal, ab St. Sebastianus Kapelle**
Sa	05.	14:00 Uhr - **Kinder- & Jugendtreff, Sportplatz Wemb** (Wellenbrecher; Wir für Wemb e.V.)
So	06.	**Fahrt zum Martinsmarkt, Marienthal** (Landfrauen) 09:15 Uhr - **Kinderkirche, Hl. Kreuz Kirche / Pfarrheim**
Mo	07.	
Di	08.	
Mi	09.	
Do	10.	
Fr	11.	18:00 Uhr - **St. Martinsumzug, Wemb**
Sa	12.	14:00 Uhr - **Kinder- & Jugendtreff, Sportplatz Wemb** (Wellenbrecher; Wir für Wemb e.V.)
So	13.	09:15 Uhr - **Volkstrauertag, Hl. Kreuz** (alle Wember Vereine) 10:30 Uhr - **Zuckerplaas dobbelen, Bürgerhaus Wemb** (alle Wember Vereine)
Mo	14.	
Di	15.	
Mi	16.	09:15 Uhr - **Frühschoppen, Hl. Kirche / Pfarrheim** (Kirchenchor)
Do	17.	

Fr	**18.**	
Sa	**19.**	14:00 Uhr - **Kinder- & Jugendtreff, Sportplatz Wemb** (Wellenbrecher; Wir für Wemb e.V.)
So	**20.**	09:30 Uhr - **Messe zum Totensonntag - Christkönigsfest Preis- und Pokalschießen, Hl. Kreuz Kirche/ Christophorus Haus** (St. Sebastianus Schützenbruderschaft Wemb)
Mo	**21.**	
Di	**22.**	16:00 Uhr - **Schadstoffmobil Wemb, Schule**
Mi	**23.**	
Do	**24.**	
Fr	**25.**	
Sa	**26.**	14:00 Uhr - **Kinder- & Jugendtreff, Sportplatz Wemb** (Wellenbrecher; Wir für Wemb e.V.)
So	**27.**	09:15 Uhr - **Messe / Cäcilienfest, Hl. Kreuz Kirche / Pfarrheim** (Kirchenchor)
Mo	**28.**	
Di	**29.**	
Mi	**30.**	

Alle Termine unter Corona-Vorbehalt.

Dezember 2022

Do	**01.**	
Fr	**02.**	
Sa	**03.**	**Adventsfeier** (Landfrauen Weeze-Wemb) 14:00 Uhr - **Kinder- & Jugendtreff, Sportplatz Wemb** (Wellenbrecher; Wir für Wemb e.V.)
So	**04.**	09:15 Uhr - **Kinderkirche, Hl. Kreuz Kirche / Pfarrheim**
Mo	**05.**	
Di	**06.**	14:00 Uhr - **Treffen in Petrusheim zum Kartenspiel** (Josefsgemeinschaft)
Mi	**07.**	
Do	**08.**	14:30 Uhr - **Messe anschließend Treffen, Hl. Kreuz Kirche / Pfarrheim** (Ü60 Heilig Kreuz)
Fr	**09.**	
Sa	**10.**	14:00 Uhr - **Kinder- & Jugendtreff, Sportplatz Wemb** (Wellenbrecher; Wir für Wemb e.V.)
So	**11.**	
Mo	**12.**	
Di	**13.**	
Mi	**14.**	
Do	**15.**	
Fr	**16.**	
Sa	**17.**	14:00 Uhr - **Kinder- & Jugendtreff, Sportplatz** (Wellenbrecher; Wir für Wemb e.V.)

So	**18.**	
Mo	**19.**	
Di	**20.**	
Mi	**21.**	
Do	**22.**	
Fr	**23.**	
Sa	**24.**	**Rundgang / Weihnachtsliedspiel, Wemb Hees-Baal** (Musikverein Wemb 1925 e.V.) 14:00 Uhr - **Kinder- & Jugendtreff, Sportplatz Wemb** (Wellenbrecher; Wir für Wemb e.V.)
So	**25.**	
Mo	**26.**	09:30 Uhr - **Messegestaltung, Hl. Kreuz** (Musikverein Wemb 1925 e.V.)
Di	**27.**	
Mi	**28.**	
Do	**29.**	
Fr	**30.**	
Sa	**31.**	14:00 Uhr - **Kinder- & Jugendtreff, Sportplatz Wemb** (Wellenbrecher; Wir für Wemb e.V.)

Alle Termine unter Corona-Vorbehalt.

Traditionen in Wemb

Sammlungen zu den folgenden Anlässen

Januar	Sternsinger
	Schützen
März	Musikverein
August	Kindersammlung für Kirmesdienstag
Oktober	St. Martinskomitee
Dezember	Feuerwehr
Sonstige	Kriegsgräber
	Goldhochzeiten
	Messdiener

Umzüge in Wemb

Fronleichnam
Kirmes
St. Martin

Beflaggungen

Kommunion
Fronleichnam
Kirmes

FIRMEN

Siegfried Jans
Erd- und Kanalarbeiten

Tel.: 01 76 - 81 17 89 28

KDW
Kaufladen der Wember

Tel.: 0 28 37 - 66 44 45 55

MARK POTTHOFF
DACHDECKERMEISTER

Tel.: 0 28 37 - 66 99 900
www.markpotthoff.de

SELDERS & SEILTGEN

Tel.: 0 28 31 - 97 76 899
www.selders-seiltgen-sd.de

Robert Erretkamps
Gartenpflege, Baumfällungen,
Hecken- und Gehölzschnitt

Tel.: 0 28 37 - 66 40 04

FS

Tel.: 0 28 37 - 23 24
www.ferienhof-stuecker.de

Polsterei Smits

Tel.: 0 28 37 - 60 79
www.polsterei-wolfgang-smits.de

Steinwerkstatt Lepper
Bildhauerarbeiten

Tel.: 0 28 37 - 66 41 05
www.steinwerkstatt.net

Welbers Naturbaustoffe
Sand & Kies für die Region

Tel.: 0 28 32 - 60 28
www.welbers-kieswerke.de

Raumgestaltung
Peter Szewczyk
Auf der Schanz 57
47652 Weeze

Tel.: 01 72 - 58 05 319

seeling | kappert
Objektplan | Landschaftsplan

Tel.: 0 28 37 - 96 12 77

Natur Puhl

Tel.: 0173 - 52 74 947
www.puhl-gartengeschaltung.de

TISCHLEREI WOLFGANG SELDERS
MEISTERBETRIEB

Tel.: 0 28 37 - 96 11 66
www.selders-tischlerei.de

Heeser
SPARGELHOF
einfach lecker . . .

Tel.: 0 28 37 - 91 724
www.heeser-spargelhof.de

Dinge für die Sinne in Bild und Ton
AVS Oymann
HiFi Wohnraum Studio
Audio Video Service

Tel.: 0 28 37 - 66 98 62
www.avs-oymann.de

Gaststätte
Zum Lieven Heer

Tel.: 0 28 37 - 76 15

Das Bauernhofcafé Winthuis

Tel.: 0 28 37 - 66 99 65
www.bauernhofcafe-winthuis.de

GLASTECHNIK WILLEMS

Tel.: 0 28 37 - 66 35 300
www.glasmeister-willems.de

Bed & Breakfast Derksen

Tel.: 0 28 37 - 87 71
www.uebernachtung-weeze.de

Gestalten mit Farbe und Glas
NEUMANN

Tel: 0 28 32 – 97 27 0
www.glas-und-farbe.de

KLEINLOSEN | HEINE
Steuerberatungsgesellschaft mbH

Tel.: 0 28 37 - 66 99 82 0
www.kleinlosen-heine.de

HILO
Arbeitnehmersteuern überall in Deutschland
www.hilo.de

Tel.: 0 28 37 - 96 24 45
www.hilo-weeze.de

PROVINZIAL

Tel.: 0 28 37 - 70 80
www.provinzial.com

barbara valkysers
DAMENMODE & ACCESSOIRES

Tel.: 0 28 31 - 97 67 943

GEORG SELDERS
CryoService

Tel.: 02837 - 1763
www.cryoservice.de

FRANZ VAN STEPHOUDT
BAUUNTERNEHMUNG

Tel.: 02837 - 1022
www.stephoudt.de

ABS
Absturzsicherung mit System

Tel.: 02832 - 972810
www.absturzsicherung.de

Impressum
Herausgeber: Wir für Wemb e.V.

Hinweis: Dieses Kontaktheft wurde mit viel Engagement und Hilfe aller genannten Ansprechpartner erstellt. Es erhebt jedoch keinen Anspruch auf Vollständigkeit. Für die Inhalte sind die jeweiligen Vereine/Gruppen verantwortlich. Sollten Sie einen Änderungs- oder Ergänzungsvorschlag haben, dann nehmen wir dies für die nächste Auflage des Kontakthefts auf. Sprechen Sie uns gerne an!
(s.derksen@absturzsicherung.de / privat@absturzsicherung.de)

ABS
Absturzsicherung mit System

Herbst-Camp
mit Nachwuchstrainern aus Profivereinen und Ex-Profis!
FUSSBALL SCHULE
11. – 14.10.2021
Jetzt anmelden: www.fussballschule-greenland.de
Wemb
Herzlich Willkommen
Der KDW braucht
Deine Hilfe
Wer kennt ihn nicht?
Den Kaufladen der Wember (KDW)
Alle Wember sind herzlich froh, dass Christina „Tini" Wilbers vor 6 Jahren den Sprung in die Selbstständigkeit gewagt hat und Wir Seither einen Dorfladen haben. Es ist doch viel mehr als unsere Nahversorgung: Bäckerei, Café, Mittagstisch, Marktplatz, Treffpunkt, Infoquelle, etc.
Im Vergleich zu anderen Dörfern im Umkreis, können wir uns wirklich glücklich schätzen, dass der KDW bisher eine Erfolgsgeschichte ist. Durch die Baumaßnahme in der Ortsmitte fällt derzeit die komplette „Durchfahrtsadern-Kundschaft" weg und das bekommt Tini ganz massiv zu spüren –
Die Verluste sind sehr, sehr heftig und sie muss bereits ihre Rücklagen anzapfen, um zu überleben.
ABS

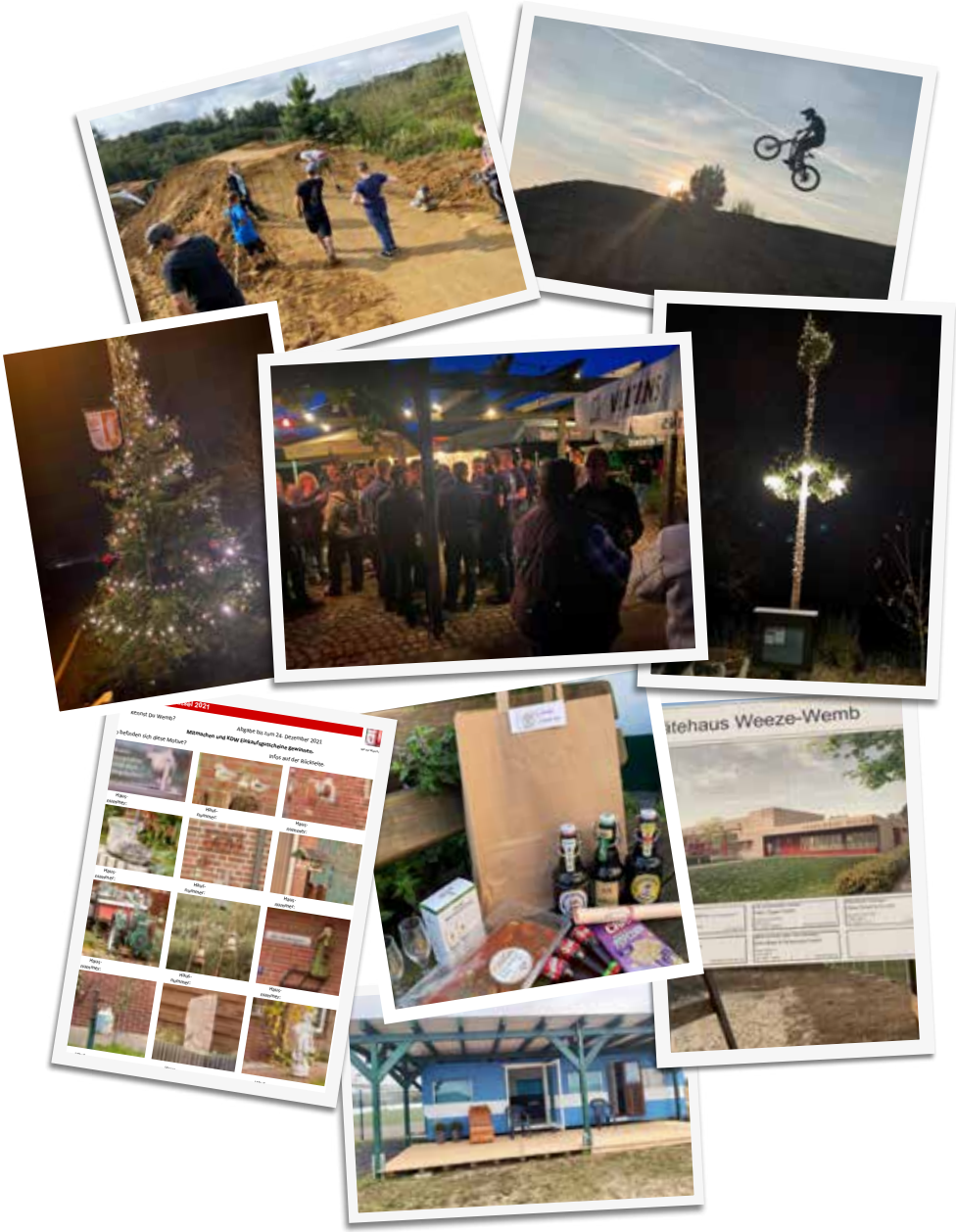
Kesnd Du Wemb?
Allgäbe bis zum 24. Dezember 2021
Mitmachen und KDW Einkaufsgutscheine gewinnen.
Infos auf der Rückseite.
Haus-
Hüttel-
Haus-
Haus-
Haus-
Haus-
Haus-
Haus-
Haus-
Haus-
Haus-
Haus-
Weeze-Wemb

Wir für Wemb e.V.

*Möchtest auch **Du** Mitglied bei uns werden, ...*

... weil Du in einer der vier Arbeitsgruppen mitmachen möchtest?

... weil Du willst, dass Wemb ein lebenswertes Dorf für alle Altersstufen bleibt?

... weil Du gute und kreative Ideen für Wemb hast?

... weil Du Lust hast, mitzumachen und mitzugestalten?

... weil Du stets informiert sein möchtest?

... weil Du uns einfach unterstützen möchtest?

Dann melde Dich **kostenlos** bei uns an!

Fülle ganz einfach den Mitgliedbeitritt aus, den Du online unter *www.wemb.de/mitgliedsbeitritt-wir-fuer-wemb/* finden kannst.
Bei Fragen und für weitere Informationen stehen Dir alle Vorstandsmitglieder gerne zur Verfügung.