

Y=304471408
X=5718995.749

Y=304459631
X=5718746.021

Gemarkung Weeze Flur 38

304450

304425

Y=304399.738
X=5718999.129

Y=304387.961
X=5718749.407

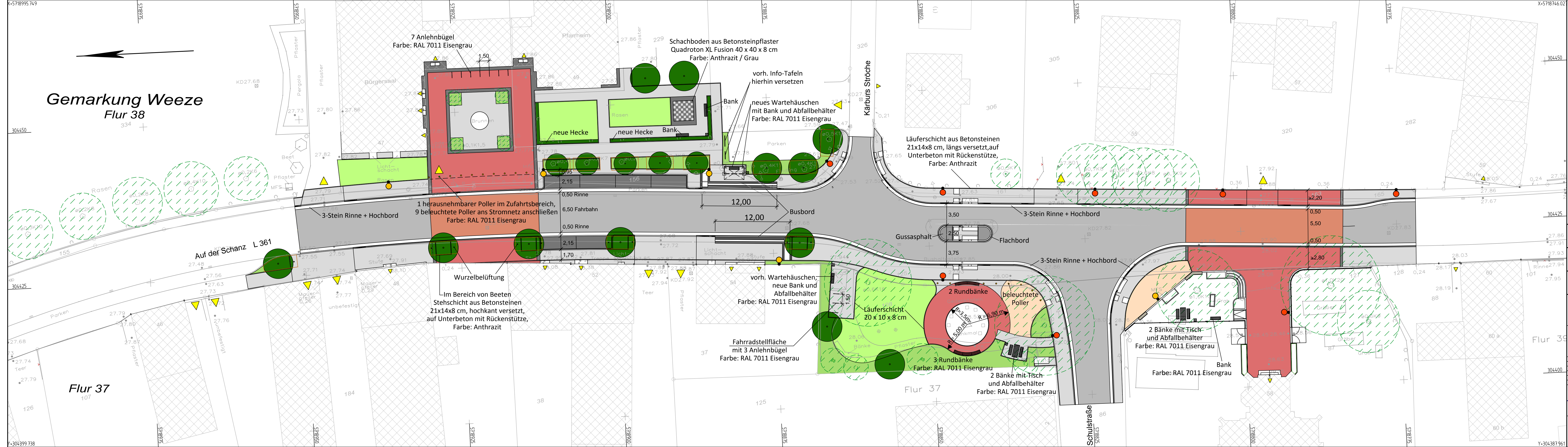

- ### Legende
- Fahrbahn in Asphaltbauweise / Inselköpfe aus Gussasphalt
 - Fahrbahn in Asphaltbauweise (Eingefärbter Asphalt)
 - Gehweg / Platz in Pflasterbauweise, Farbe: Grau
Quadrotron XL Fusion 40 x 20 x 8 cm und
Quadrotron Fusion 20 x 10 x 8 cm
 - Verkehrsfläche mit wassergebundener Decke
 - Plätze in Pflasterbauweise, Farbe: Dolomit
Quadrotron XL Fusion 40 x 20 x 8 cm und
Quadrotron Fusion 20 x 10 x 8 cm (am Denkmal)
 - Rasen / Blumenwiese
 - Parkstreifen und Bänder in Pflasterbauweise, Farbe: Anthrazit
Quadrotron Fusion, 20 x 10 x 8 cm
 - Pflanzfläche
 - Vorhandener Baum
 - Geplanter Baum (Pflanzgrube)
 - beleuchteter Poller
 - herausnehmbarer Poller
 - Wurzelbelüftung mit Aufsatz und geschlossenwandigem Rohr
 - neue Leuchte, City-Light Plus LED ST1.2a, 25.6 W
 - neue Leuchte, City-Light Plus LED ST1.2a, 17.1 W

GEMEINDE WEEZE
Cyriakusplatz 13 - 14, 47652 Weeze, Tel.: 02837/910-0, Fax: 02837/990-170

SEELING KAPPERT
Planungsbüro für Objekt- und Landschaftsplanung
Auf der Schanz 68, 47652 Weeze Wemb, Tel.: 02837/961277, E-Mail: seeling@seeling-kappert.de

KOTTOWSKI INGENIEURGESELLSCHAFT MBH
Telstraße 35, 47546 Kalkar, Telefon: 02864 / 99933-0, Telefax: 02864 / 99933-20, E-Mail: info@kottowski.net

Straße: **L 361 Auf der Schanz** Anlage: 11
Bau-km: 0 + 0,00 bis 0 + 179,53 Blatt-Nr.: LG1
Ort: **Weeze - Wemb** Reg.-Nr.: K1937

Dorfentwicklung Weeze Lageplan Gestaltung
- Ausführungsplanung -
Maßstab: 1:250

bearbeitet	Datum	Name	Nr.	Art der Änderung	Maßstab	Datum	Name
	12.11.2020	Wolf					
	26.05.2020	Wolf					

Kalkar, den 17.11.2020
T. Felber
Weeze, den
Aufgestellt:

Build 048 M 1:250 26.05.2020 12:11

